МЫ – УЧЕНИКИ 693 ШКОЛЫ

693 ШКОЛА - СТОЛИЦА МИРА

НАМ СТРАШНО,
ПОДДЕРЖИТЕ НАС

ДАВАЙТЕ ПОИГРАЕМ!

МЫ ВСЕ ТАКИЕ РАЗНЫЕ….

Дом и цветок

У ВАС ПОЛУЧИЛОСЬ:

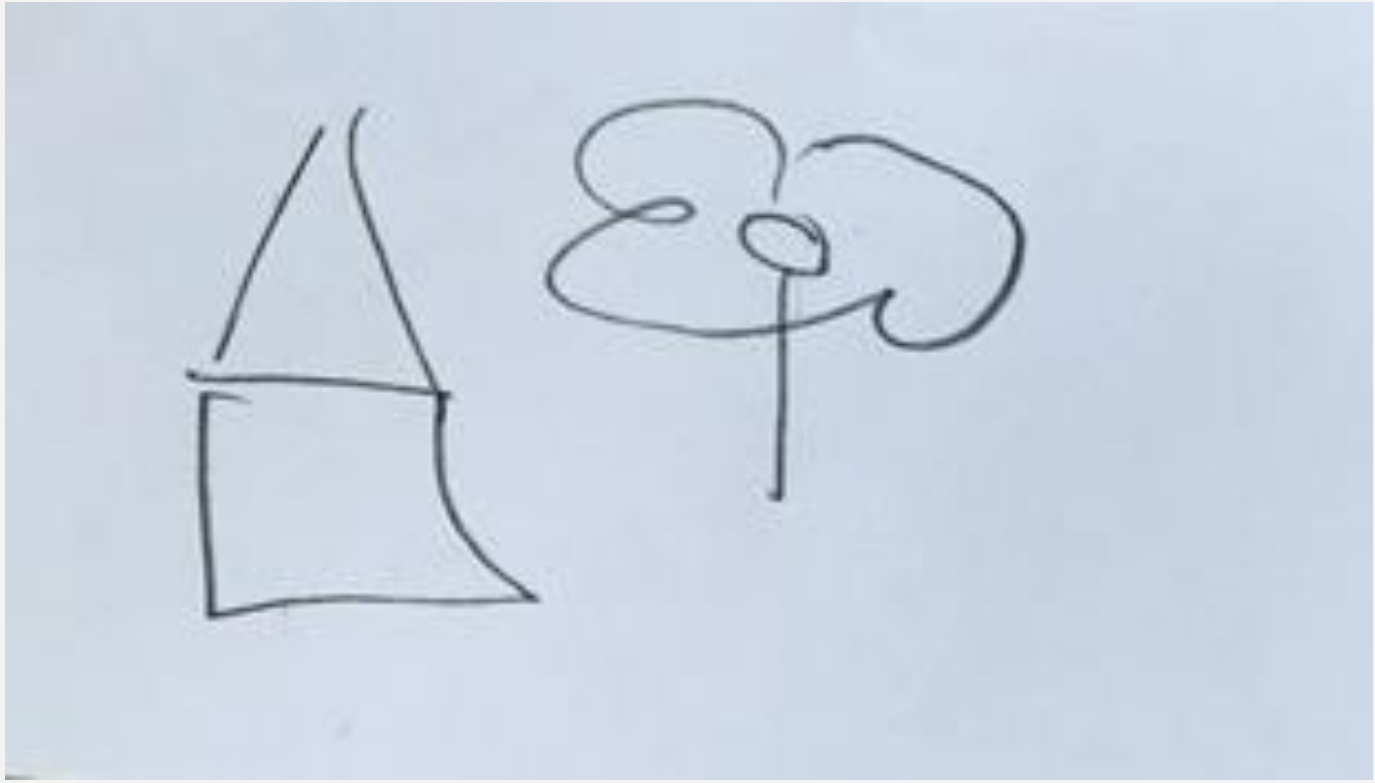

КАКИЕ У ВАС АССОЦИАЦИИ К СЛОВУ

МИР?

ВСЕЛЕННАЯ?

ОТНОШЕНИЯ?

ВНУТРЕННИЙ МИР?

ГОРОД, ГДЕ ЖИВЁШЬ?

ПРЕДСТАВЛЯЕМ ВАМ КОМАНДУ: “МИР”

МЫ:

ОРИГИНАЛЬНЫЕ
АКТИВНЫЕ
АМБИЦИОЗНЫЕ
ЛУЧШИЕ

УЧАСТНИКИ НАШЕЙ КОМАНДЫ:

АМИНОЧКА

Участница команды “МИР”;

Ученица 8В класса, 693 школы.

Суперспособности: Добрая, умеет выслушивать людей, ответственная .

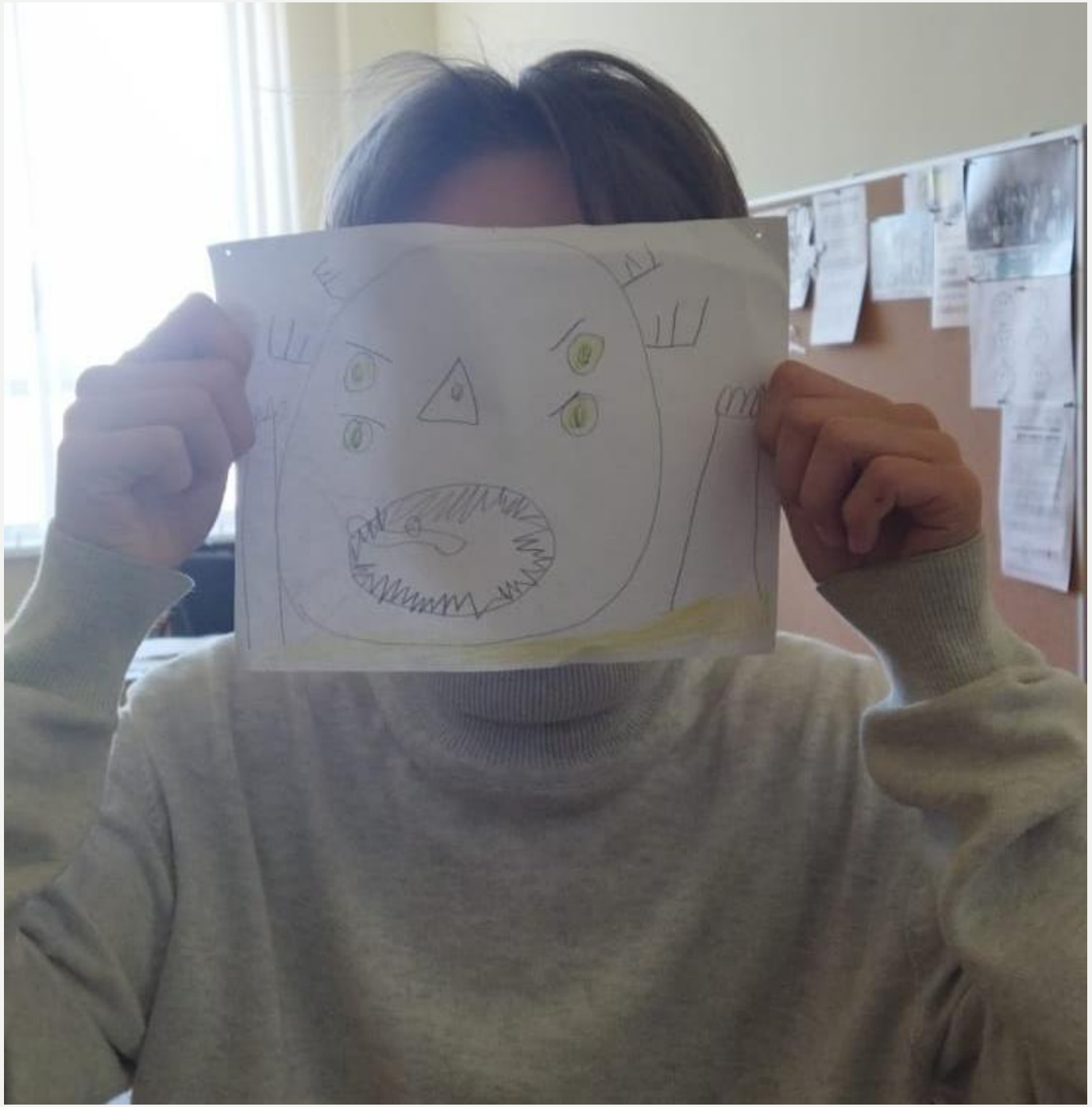

АРТУРЧИК

Участник команды “МИР”;

Ученик 8Б класса, 693 школы.

Суперспособности:

Весёлый, трудолюбивый, приветливый,

не конфликтный.

НАСТЁНА

Участница “МИР”;

Ученица 8В класса, 693 школы

Суперспособности:

Аккуратная, смышлёная, умная.

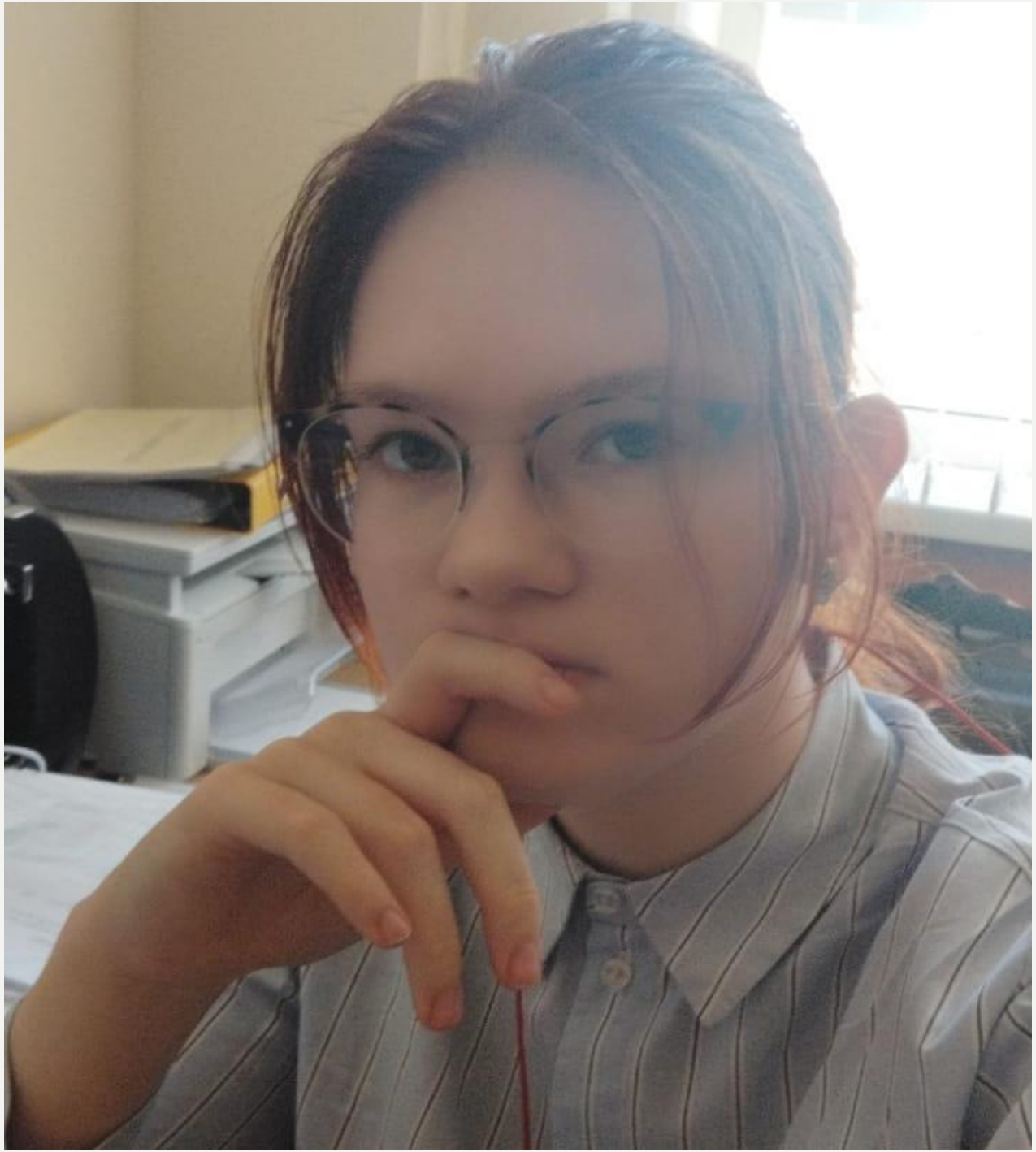

ВИОЛЕТТКА

Капитан команды “МИР”;

Ученица и староста 8Б класса, 693 школы;

Суперспособности:

Общительная, отзывчивая, вежливая.

АННА ВЛАДИМИРОВНА

Руководитель команды “МИР”;

Психолог 693 школы.

Суперспособности: Ангел.

МИР. КАК МЫ ЭТО ПОНИМАЕМ?

- “Мир – это взаимопонимающее отношения между людьми, которые готовы прийти на помощь друг-другу и не воевать. А ещё, среда обитания.” – Артур.
- “Мир – это отношения между людьми, когда они не находятся в ссоре. “ – Виолетта.
- “Мир – это отдельная часть вселенной” – Амина.
- “Мир – это мы идём к развитию” – Настя.
- “Мир – это любовь” – Анна Владимировна.

СПАСИБО ЗА ВНИМАНИЕ!
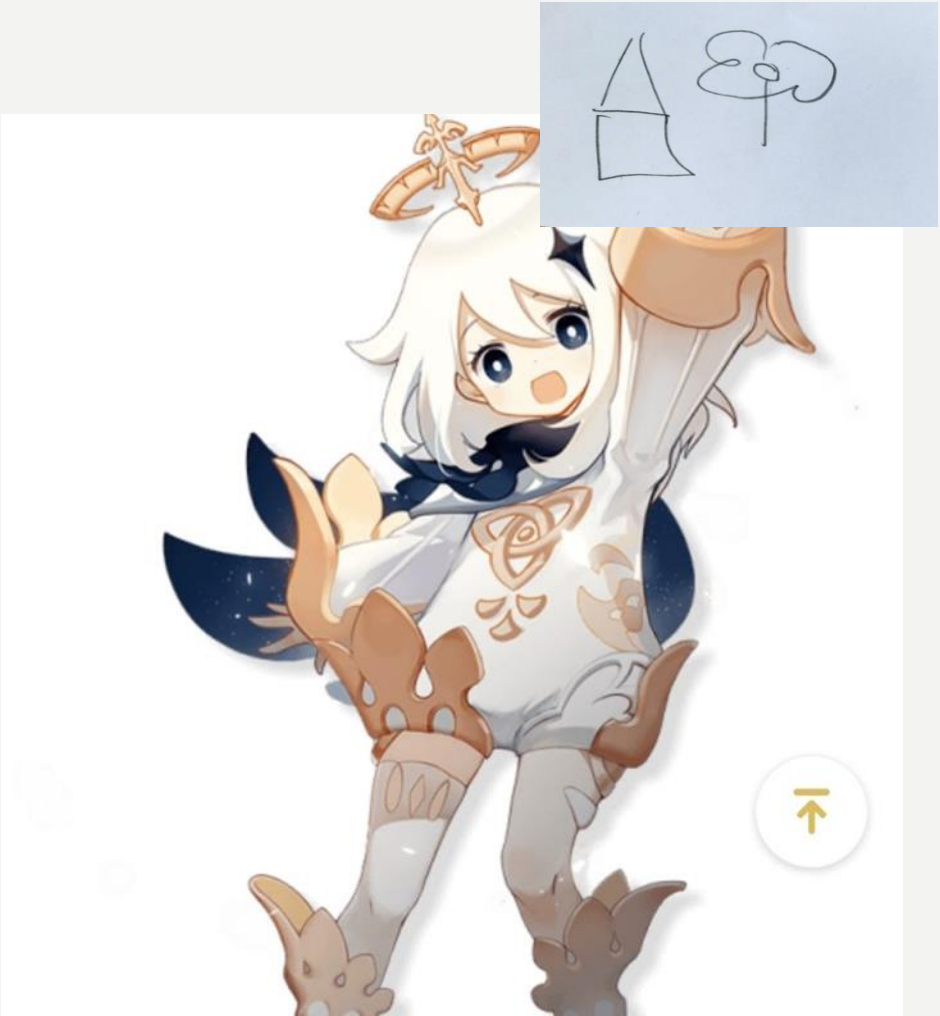
Приятно с вами познакомиться!